



ISTITUTO COMPRESIVO NORD 1- BRESCIA
SCUOLA PRIMARIA "MELZI"

OFFERTA FORMATIVA
Anno scolastico 2011-12



SCUOLA PRIMARIA “MELZI”
VIA SCUOLE 39, TEL.030/2002355

AULE N°17
CLASSI N° 6

Tutte le classi hanno un orario a tempo lungo su cinque giorni, mensa e sabato libero, con:

lezioni antimeridiane da lunedì a venerdì: dalle h 8,30 alle h 12,30;
lezioni pomeridiane da lunedì a venerdì: dalle h 14 alle h 16.

**E' ATTIVO, A RICHIESTA, IL SERVIZIO DI PRE – SCUOLA,
CON VIGILANZA DI PERSONALE EDUCATIVO.**

**Gli alunni vengono accolti a scuola un'ora prima
dell'inizio delle attività didattiche.**

PROGETTI DI ARRICCHIMENTO DELL'OFFERTA FORMATIVA

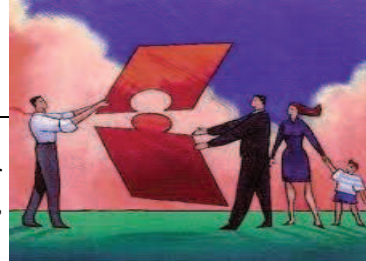

Progetti Biblioteca e motivazione alla lettura

Volto alla creazione di spazi comodi e rilassanti per la lettura; alla recitazione di testi affidata ad esperti, anche esterni..

Progetto di attività di psicopedagogia

Si è attivata da anni una collaborazione col Comune, tramite lo "Sportello Genitori". Viene attivata, pure, una consulenza psicopedagogica agli alunni in difficoltà.

Progetti di multimedialità

Approccio alla conoscenza dei linguaggi informatici come arricchimento di competenze logiche, linguistiche, matematiche, grafiche.

Progetto: "Vittoria Alata"

Promozione dell'attività motoria per le classi interessate. Progetto offerto dall'Ente Locale.

Progetti per l'accoglienza e l'integrazione degli alunni stranieri

Progetti di educazione interculturale e di accoglienza, integrazione, recupero della competenza linguistica degli alunni stranieri.

Progetti di socio-affettività

Tali progetti sono orientati al conseguimento del benessere personale e della relazione positiva con i compagni.

Progetti di educazione alla salute fisica

Tali progetti comprendono l'educazione alimentare, l'igiene orale, la prevenzione di malattie, l'attenzione ai pericoli dell'ambiente..

Progetti di educazione ambientale

Tali progetti sono orientati alla sensibilizzazione al rispetto dell'equilibrio ambientale.

Progetti di espressività

Sono finalizzati a potenziare l'espressione corporea, l'attività creativa grafico-pittorica-manuale ed espressivo-musicale.

Progetti di feste scolastiche

Sono finalizzati alla realizzazione di spettacoli e non in cui gli alunni

La scuola si sviluppa a pianterreno e al primo piano.

Attualmente, le classi hanno a disposizione:

- **otto aule, di cui due per le attività di interclasse;**
- **un'aula /laboratorio di informatica;**
- **un'aula allestita a laboratorio di educazione all'immagine;**
- **un'aula per la lingua straniera;**
- **un'aula video;**
- **di un locale attiguo alla mensa, attrezzato come laboratorio musicale;**
- **un'aula biblioteca per alunni;**
- **un'aula allestita per alunni diversamente abili;**
- **un ampio atrio luminoso per l' accoglienza ed eventuali attività di gruppo;**
- **un'ampia palestra con spogliatoio e docce;**
- **un servizio igienico ed elevatore per disabili;**
- **un ampio locale seminterrato attrezzato a mensa.**

La scuola "Melzi" dispone inoltre: **una stanza per il fotocopiatore e le circolari;** un'aula insegnanti + biblioteca; di un'aula magna al primo piano; di un ambulatorio medico; di un locale adibito ad archivio, nel seminterrato; di una vasta area verde curata e piantumata, con una pista asfaltata per la corsa, per il gioco libero, per le attività ludiche guidate e le feste della scuola.



L'ufficio di segreteria è in via ZADEI, 76

Orario di apertura per il pubblico:

Dal lunedì al sabato dalle ore 8,00 alle ore 11,30

Mercoledì dalle ore 14,30 alle 16,30.

**Il Dirigente Scolastico prof. NINO MAZZARELLA
riceve i genitori previo appuntamento**

Sito web: www.scuolamedialanafermi.it

email: bsic88300n@istruzione.it