

ORGANIGRAMMA

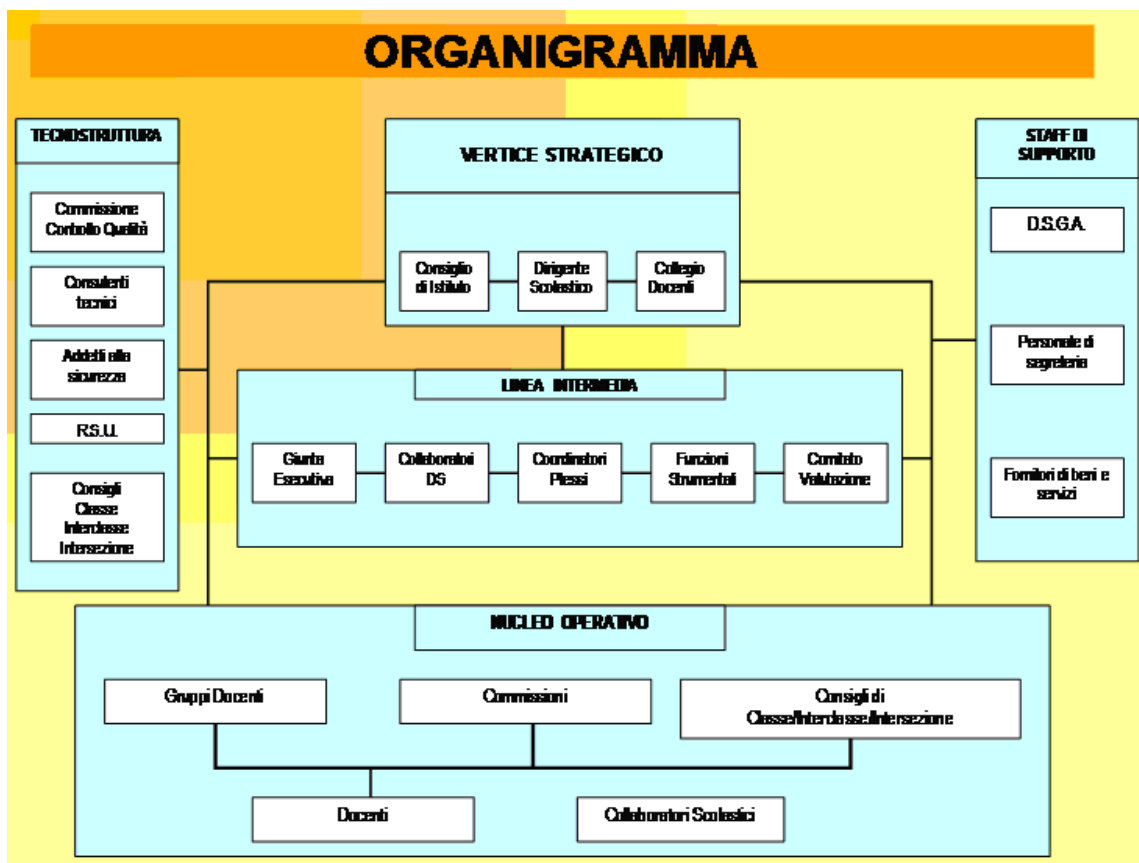

Alla realizzazione dell'offerta formativa contribuiscono tutte le figure professionali dell'Istituto: Dirigente Scolastico, docenti, personale di segreteria, collaboratori scolastici, nonché l'utenza stessa, genitori e comunità locale.

L'Istituto Comprensivo prevede un impegno specifico delle componenti interne ed esterne della scuola, basato sulla collaborazione e sulla condivisione delle direzioni educative e delle finalità dei vari ordini scolastici, delle linee progettuali e dei valori espressi dal POF.

Preso atto che il modello organizzativo dell'Istituto Comprensivo non può prescindere dal ruolo importante che gli Organi Collegiali e le rappresentanze delle varie componenti (RSU, Comitato genitori) possono e devono svolgere all'interno della scuola, nell'ambito dell'autonomia, gli incarichi, per una efficace ed efficiente gestione delle risorse, sono distribuiti tra diverse figure, con precise responsabilità, come evidenziato dall'organigramma della scuola.

All'inizio dell'anno scolastico, il Dirigente Scolastico, sulla base dei bisogni emersi e delle disponibilità espresse nel Collegio Docenti, procede ad assegnare gli incarichi.

Nel corso dell'anno scolastico vengono organizzati e calendarizzati numerosi incontri per la condivisione delle scelte progettuali e lo scambio di esperienze e di opinioni:

- Collegio Docenti
- Commissioni
- Dipartimenti disciplinari
- Riunioni di ambito
- Consigli di Intersezione / Interclasse / Classe

Per favorire la comunicazione interna, il lavoro svolto nei vari incontri viene verbalizzato e pubblicato sul Sito della scuola, nell'area riservata.

Funzioni strumentali	Commissioni:
<ul style="list-style-type: none"> ▪ Nuove tecnologie –Gestione sito web ▪ Intercultura ▪ Educazioni ▪ Integrazione difficoltà – Interventi DSA ▪ Curricoli e Valutazione 	<ul style="list-style-type: none"> ▪ Valutazione Coordinamento POF ▪ Informatica ▪ Integrazione ▪ Educazioni ▪ Intercultura ▪ Continuità ▪ Gruppo GLH